背中DE Tシャツ

たとえば ⑥ 企業「ポロシャツもOK！編」

料金の目安
※表示価格はすべて税別です。

※Tシャツ・デザインはイメージです。

プリント色数 まえ1色 + うしろ1色

製作枚数 10枚

1枚あたり 5,200円
（総額52,000円）

20枚以上ご注文の場合、デザインの内容や枚数など
諸条件によりお安くなる場合がございますので、
その際は別途お見積りさせていただきます。

お問い合わせ・お見積りフォームをご利用ください。

詳細は別紙をご覧ください！

プリントの内容と範囲について
●別紙Aをご覧ください。

デザインの内容と料金について
●別紙Aをご覧ください。

Tシャツの種類について
●別紙B-1・B-2をご覧ください。

たとえば ⑦ 趣味「俺のバイクが一番カッコイイ！編」

料金の目安
※表示価格はすべて税別です。

※Tシャツ・デザインはイメージです。

プリント色数 まえ1色 + うしろカラー

製作枚数 10枚

1枚あたり 5,200円
（総額52,000円）

20枚以上ご注文の場合、デザインの内容や枚数など
諸条件によりお安くなる場合がございますので、
その際は別途お見積りさせていただきます。

お問い合わせ・お見積りフォームをご利用ください。

詳細は別紙をご覧ください！

プリントの内容と範囲について
●別紙Aをご覧ください。

デザインの内容と料金について
●別紙Aをご覧ください。

Tシャツの種類について
●別紙B-1・B-2をご覧ください。

MIYAMOTO FLAG SHOP CO., LTD.
創業大正八年
有限会社 宮本旗店
〒805-0050 北九州市八幡東区春の町3丁目2-34
TEL.093-661-3451 FAX.093-661-3462
E-mail : miyamotoflagshop@bg.wakwak.com URL : https://www.miyamoto-hatateen.com

背中DETシャツ

別紙A プリントの内容と範囲について

プリント可能範囲

標準的なプリント位置で算出しております。指定の位置によってはプリントサイズが前後します。

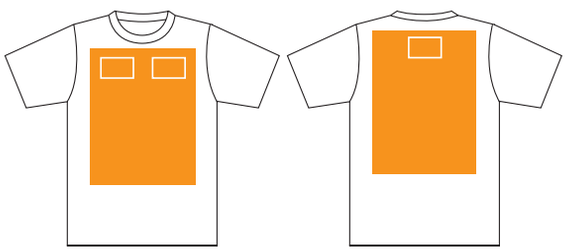

【胸】 【背】

●Tシャツ

サイズ	100～130	140～150	160・XS・SS S～XXXL
胸	W20×H20	W25×H30	W30×H40
背	W20×H25	W25×H35	W30×H40

（単位：cm）

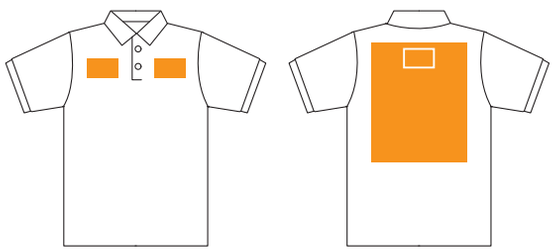

【胸】 【背】

●ポロシャツ

サイズ	120～130	140～150	SS～5L
胸	W5×H5	W7×H7	W10×H10
背	W20×H25	W25×H35	W30×H40

（単位：cm）

プリント方式

●デザインや色数・枚数など詳細を考慮した上で、シルクプリント・インクジェットプリント・転写など弊社で最適な方法を選んでプリントいたします。

●Tシャツ・ポロシャツのサイズが数種類ある場合、プリントサイズは1サイズに統一して制作いたします。
※サイズごとにプリントサイズを変える場合は、別途お見積りさせていただきます。

●インクジェットプリントの場合、プリント位置に具体的なご指定がある場合は金額が変わります。

別紙A デザインの内容と料金について

デザイン・データ作成 無料 修正3回までOK!

※お客様のご要望をお聞きしデザインを1つご提案いたします。（3回以上の修正は、別途修正費がかかります）
※ロゴ・イラスト・書き文字などトレース作業が必要な場合は、1点5,000円～となっております。

色んなデザインを見比べてみたい！ そんな方は別途お見積り申し上げます！

※まずお客様からのご要望や目的をお聞きし、デザイン難度やご提案数・修正回数を考慮の上、お見積りいたします。
※お見積りにご納得いただけましたらデザイン作業に入ります。 お見積りは無料ですのでお気軽に♪
※お問い合わせ・お見積りフォームをご利用ください。

MIYAMOTO FLAG SHOP CO., LTD.
創業大正八年
有限会社 宮本旗店
〒805-0050 北九州市八幡東区春の町3丁目2-34
TEL.093-661-3451 FAX.093-661-3462
E-mail : miyamotoflagshop@bg.wakwak.com URL : https://www.miyamoto-hataten.com

背中DE Tシャツ

別紙B-2 ポロシャツの種類（5.8オンス T/Cポロシャツ）

コットンとポリエステルのベスト配合！
手触りの良い定番の鹿の子素材。
（綿65%・ポリエステル35%）

サイズ	JS	JM	JL	SS	S	M	L	LL	3L	4L	5L
身　丈	46	54	60	63	67	71	75	77	78	81	83
身　巾	32	36	42	45	48	51	54	57	60	63	66
肩　巾	28	32	37	40	42	44	46	48	50	52	54
袖　丈	15	17	19	20	21	22	23	24	24	25	26

001 ホワイト
026 ミントグリーン
005 ブラック
155 ライム
181 コーラルピンク
011 ピンク
031 ネイビー
010 レッド
014 パープル
015 オレンジ
032 ロイヤルブルー
002 グレー
146 ホットピンク
020 イエロー
033 サックス
112 バーガンディ
131 フォレスト
165 デイジー
025 グリーン
034 ターコイズ

※カラーはイメージです。実物と異なる場合がございます。

別紙B-2 ポロシャツの種類（4.4オンス ドライポロシャツ）

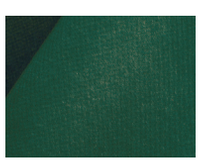

汗を流す企業戦士やアスリートへ！
襟付きなのでキッチリした印象に！！
（ポリエステル100%）

サイズ	120	130	140	150	SS	S	M	L	LL	3L	4L	5L
身　丈	48	52	56	59	62	65	68	71	74	77	80	82
身　巾	36	38	40	42	44	47	50	53	56	60	64	68
肩　巾	34	36	38	40	42	44	46	48	50	53	56	59
袖　丈	15	16	17	18	19	20	21	22	23	25	26	27

001 ホワイト
002 グレー
132 ライトピンク
011 ピンク
146 ホットピンク
010 レッド
112 バーガンディ
188 ライトパープル
014 パープル
005 ブラック
134 ライトイエロー
024 ライトグリーン
020 イエロー
165 デイジー
015 オレンジ
133 ライトブルー
033 サックス
034 ターコイズ
032 ロイヤルブルー
031 ネイビー
155 ライム
026 ミントグリーン
025 グリーン
047 蛍光イエロー
048 蛍光オレンジ
049 蛍光ピンク

MIYAMOTO FLAG SHOP CO., LTD.
創業大正八年
有限会社 宮本旗店
〒805-0050 北九州市八幡東区春の町3丁目2-34
TEL.093-661-3451 FAX.093-661-3462
E-mail : miyamotoflagshop@bg.wakwak.com URL : https://www.miyamoto-hataten.com